

Amtsblatt des Vogtlandkreises

Mittwoch, 18.09.2024 / Ausgabe 21 / Jahrgang 8

Inhaltsverzeichnis

Bekanntmachung der Betriebskosten u. Elternbeiträge in Kindertageseinrichtungen des Vogtlandkreises	Seite 2 - 4
Bekanntmachung des Landratsamtes Vogtlandkreis über die Umstufung des öffentlichen Feld- und Waldweges in der Stadt Lengenfeld	Seite 5 - 6
Impressum	Seite 7



Hausmitteilung

Geschäftsbereich I – Gesundheit und Soziales
Jugendamt / Sachgebiet 125 WJH/ Fachberatung für
Kindertagesbetreuung

Postplatz 5 08523 Plauen
08523 Plauen

Bearbeiter: Herr Hüttner/ Fachberater
Unser Zeichen: th
Telefon: +49 3741 300-3306
Telefax: +49 3741 300-4066
E-Mail: Thurau.cornelia@vogtlandkreis.de

Datum: 10.09.2024

LRA DS Plauen
SG Öffentlichkeitsarbeit/ Marketing

Bekanntmachung der Betriebskosten und Elternbeiträge in Kindertageseinrichtungen des Vogtlandkreises

Sehr geehrte Damen und Herren,

in Anlage senden wir Ihnen zur Veröffentlichung im Kreisjournal Oktober 2024 die jährliche Übersicht der Betriebskosten und Elternbeiträge in allen Kindertageseinrichtungen des Vogtlandkreises.

Die Grundlage für die Bekanntmachung bilden die durchschnittlichen Betriebskosten pro Platz im Jahr 2023 einer Gemeinde getrennt nach Krippen- Kindergarten- und Hortplatz.

Die Betriebskosten für Kindertagespflege orientieren sich an den Empfehlungen des Landes Sachsen und werden zwischen Kommune und Kindertagespflegeperson vereinbart.

Entsprechend dem Sächsischen Kindertagesstättengesetz melden die Kommunen jährlich zum 30.06. dem Fachbereich der Landkreisbehörde ihre ermittelten Kosten pro Platz.

In einer Gemeinde darf für die gleiche Betreuungszeit in der jeweiligen Betreuungsart (Krippe, Kindergarten, Hort) nur ein einheitlicher Elternbeitrag festgesetzt werden, unabhängig unter welcher Trägerschaft die Kindertageseinrichtung betrieben wird. An den Kosten für den Betrieb einer Kindertageseinrichtung sind anteilig das Land Sachsen, die Eltern und die Kommune beteiligt. Für die Berechnung der Betriebskosten werden die Personalkosten sowie die für den Betrieb notwendigen Sachkosten aller Betreuungseinrichtungen im Einzugsgebiet einer Kommune zugrunde gelegt, unabhängig, ob die Einrichtung durch einen freien Träger der öffentlichen Jugendhilfe oder durch die Kommune selbst betrieben wird.

Für das Jahr 2023 betragen die Betriebskosten im Vogtlandkreis pro Monat für einen Krippenplatz (9h) durchschnittlich 1.396,76 €, für einen Kindergartenplatz (9h) 594,59 € und für einen Hortplatz (6h) 317,04 €. Im Vergleich zum Jahr 2022 erhöhten sich die Betriebskosten im Durchschnitt für einen Krippenplatz um knapp 97 €, um 46,70 € für einen Kindergartenplatz und im Hortbereich erhöhten sich die durchschnittlichen Kosten pro Platz um etwa 19 €.

Im Vogtlandkreis werden durchschnittlich 65 % der Kosten für einen Krippenplatz durch die jeweilige Kommune getragen, für einen Kindergartenplatz übernimmt die Kommune im Durchschnitt 34 % und im Hort sichert die Kommune 22 % der durchschnittlichen Kosten pro Platz ab.

Die Übersicht in Anlage zur Bekanntmachung der Betriebskosten und Elternbeiträge zeigt die Kosten getrennt nach Altersgruppen pro Kommune sowie die vogtlandweiten Durchschnittswerte von 2023. Der aufgeführte Elternbeitrag für Krippe und Kindergarten bezieht sich auf eine neunstündige Betreuungszeit und im Hort, bedingt durch die Landesfinanzierung, auf ein Betreuungsangebot von max. 6 Stunden.

Jede Kommune regelt in Abstimmung mit dem Jugendamt und ggf. mit dem freien Träger eine Gebührenordnung zur Festsetzung der Elternbeiträge.

Sophie Sári
Amtsleiterin

Anlage
Kommunenübersicht Betriebskosten und Elternbeiträge 2023

Betriebskosten und Elternbeiträge der Kindertageseinrichtungen des Vogtlandkreises 2023

Gemeinde/Stadt	Krippe			Kindergarten			Hort			Kindertagespflege		
	Betriebskosten	Elternbeitrag 9 h	Vorgaben SächsKitaG 15 - 23 %	Betriebskosten	Elternbeitrag 9 h	Vorgaben SächsKitaG 15 - 30 %	Betriebskosten	Elternbeitrag 6 h	Vorgaben SächsKitaG 0 - 30 %	Betriebskosten	Elternbeitrag 9 h	Vorgaben SächsKitaG
Adorf/Vogtl.	1.394,59	245,00	17,57%	581,08	130,00	22,37%	313,78	80,00	25,50%	847,81	245,00	28,90%
Auerbach/Vogtl.	1.238,52	215,00	17,36%	516,06	120,00	23,25%	278,67	70,00	25,12%	831,18	215,00	25,87%
Bad Brambach	1.452,64	250,51	17,25%	679,37	114,28	16,82%	332,55	76,92	23,13%			
Bad Elster	1.330,02	248,09	18,65%	554,18	123,06	22,21%	299,26	66,45	22,20%			
Bergen	1.419,44	231,95	16,34%	591,44	127,17	21,50%						
Bösenbrunn	1.507,46	185,00	12,27%	628,11	100,60	16,02%	339,18	55,81	16,45%			
Eichigt	1.462,20	171,74	11,75%	609,26	95,00	15,59%	329,00	57,60	17,51%			
Ellfeld	1.430,81	225,98	15,79%	596,18	109,85	18,43%	321,93	59,32	18,43%	711,95	225,98	31,74%
Elsterberg	1.308,37	255,80	19,55%	702,52	136,20	19,39%	285,11	73,60	25,81%			
Falkenstein/Vogtl.	1.375,33	190,00	13,81%	607,55	90,00	14,81%	304,22	55,00	18,08%			
Grünbach	1.190,75	190,00	15,96%	589,86	90,00	15,26%	319,47	55,00	17,22%			
Heinsdorfergrund	1.308,32	223,40	17,08%	580,92	135,63	23,35%	321,74	75,34	23,42%			
Klingenthal	1.310,31	257,74	19,67%	545,97	127,27	23,31%	294,82	68,67	23,29%			
Lengsfeld	1.349,29	208,16	15,43%	562,21	136,30	24,24%	303,59	76,27	25,12%			
Limbach	1.339,90	248,16	18,52%	558,29	129,25	23,15%	301,48	69,79	23,15%			
Markneukirchen	1.362,43	258,62	18,98%	567,68	140,34	24,72%	306,55	75,78	24,72%			
Mühlental	1.619,61	257,03	15,87%	674,84	133,87	19,84%						
Muldenhammer	1.299,57	175,83	13,53%	541,49	87,44	16,15%	287,17	50,48	17,58%			
Netzschau	1.500,46	287,25	19,14%	625,19	142,48	22,79%	337,60	76,94	22,79%			
Neuensalz	1.170,02	215,00	18,38%	487,51	130,00	26,67%	263,25	79,00	30,01%			
Neumark	1.654,78	233,00	14,08%	689,50	130,00	18,85%	372,33	82,50	22,16%			
Neustadt/Vogtl.	1.242,09	190,00	15,30%	562,57	90,00	16,00%						
Oelsnitz/Vogtl.	1.613,56	211,14	13,09%	672,32	134,89	20,06%	363,06	77,91	21,46%			
Pausa-Mühlthoff	1.505,44	195,00	12,95%	627,27	100,00	15,94%	338,72	60,00	17,71%			
Plauen	1.550,05	204,18	13,17%	645,86	116,67	18,06%	348,76	64,73	18,56%	858,93	193,14	22,49%
Pöhl	1.434,57	202,84	14,14%	597,74	124,13	20,77%	322,78	77,01	23,86%			
Reichenbach im Vogtl.	1.450,75	235,45	16,23%	620,73	154,06	24,82%	353,49	88,06	24,91%			
Rodewisch	1.247,85	248,85	19,94%	519,94	120,57	23,19%	280,77	65,10	23,19%			
Rosenbach/Vogtl.	1.629,95	225,00	13,80%	688,95	130,00	17,42%	389,60	60,00	15,40%			
Schöneck/Vogtl.	1.538,61	268,73	17,47%	641,08	139,97	21,83%	346,19	75,58	21,83%			
Steinberg	1.479,05	203,33	13,75%	616,28	98,33	15,96%	332,79	59,80	17,97%			
Theuma	1.235,24	212,61	17,21%	514,69	116,57	22,65%	277,92	62,95	22,65%			
Tirpersdorf	1.243,21	212,67	17,11%	518,00	116,60	22,51%	279,72	62,97	22,51%			
Treuen	1.304,84	230,00	17,63%	543,69	130,00	23,91%	293,59	75,00	25,55%			
Triebel/Vogtl.	1.545,35	150,00	9,71%	643,90	85,00	13,20%	347,71	48,00	13,80%			
Weischlitz	1.370,05	247,38	18,06%	570,86	115,96	20,31%	308,26	69,57	22,57%			
Werdä	1.264,23	217,12	17,17%	526,76	119,04	22,60%	284,45	64,28	22,60%	643,10	217,12	33,76%
Mittelwert	1.396,75	222,37	15,92%	594,59	119,20	20,05%	317,04	68,10	21,48%	778,59	219,25	28,16%
Maximum	1.654,78	287,25	19,94%	702,52	154,06	26,67%	389,60	88,06	30,01%	858,93	245,00	33,76%

rechtliche Vorgaben § 15 Abs. 2 SächsKitaG:

Krippe mind. 15 %, höchstens 23 %

Kiga vor Schulvorbereitungsjahr mind. 15 %, höchstens 30 %

Kiga im Schulvorbereitungsjahr höchstens 30 % (VLK keine Unterschiede EB im Schulvorbereitungsjahr)

Hort höchstens 30 %

Kindertagespflege - Elternbeiträge werden erhoben, die denen für altersentsprechende Kindertageseinrichtungen vergleichbar seien sollen

**Bekanntmachung
des Landratsamtes Vogtlandkreis
über die Umstufung des öffentlichen Feld- und Waldweges
in der Stadt Lengenfeld**

vom 10.09.2024

Gemäß § 7 des Sächsischen Straßengesetzes vom 21. Januar 1993, zuletzt geändert durch Art. 1 des Gesetzes vom 20. August 2019, stuft das Landratsamt Vogtlandkreis den öffentlichen Feld- und Waldweg zum Eigentümerweg um:

1. Straßenbeschreibung
öffentlicher Feld- und Waldweg Nr. 149 „Lochmühlenweg“
Flurstück Nr. 516 Gemarkung Irfersgrün
ab westliche Grenze Flurstück 516 der Gemarkung Irfersgrün; Gemarkungsgrenze zu Landkreis Zwickau, Gemeinde Hirschfeld der Gemarkung Voigtsgrün (nahe S 293)
bis östliche Grenze Flurstück 516 der Gemarkung Irfersgrün; Gemarkungsgrenze zu Landkreis Zwickau, Gemeinde Hirschfeld der Gemarkung Hirschfeld
Länge: 0,272 km
2. Verfügung
Der unter 1. näher bezeichnete öffentliche Feld- und Waldweg wird zum Eigentümerweg abgestuft. Träger der Straßenbaulast ist die Gemeinde Hirschfeld. Die Verfügung wird zum 01.01.2025 wirksam.
3. Einsichtnahme
Die vollständige Verfügung kann im Landratsamt Vogtlandkreis, Postplatz 5, 08523 Plauen, Zimmer 4.3.18 während der Dienstzeiten eingesehen werden. Um telefonische Voranmeldung (03741 300 2328) wird gebeten.

Die Verfügung gilt am Tag nach der Bekanntmachung im elektronischen Amtsblatt des Vogtlandkreises gegenüber der Allgemeinheit als bekanntgegeben.

4. Rechtsbehelfsbelehrung
Gegen die Verfügung kann innerhalb eines Monats nach ihrer Bekanntgabe Widerspruch schriftlich oder zur Niederschrift beim Landratsamt Vogtlandkreis, Postplatz 5, 08523 Plauen, eingelegt werden.

Plauen, 10.09.2024

Beck
Leiter Geschäftsbereich II



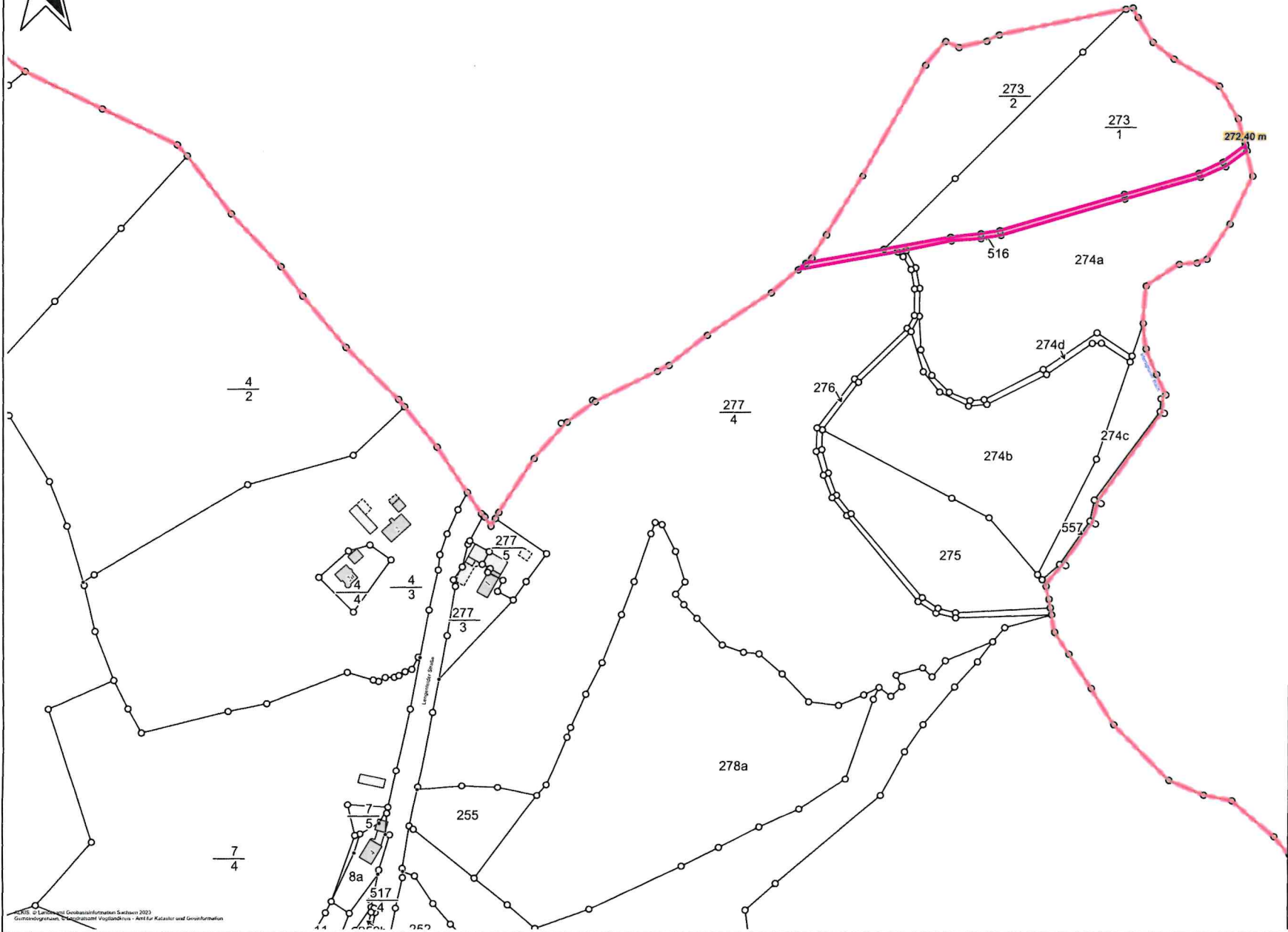

© 2013, © Landesamt Geobasisinformationen Sachsen
Geoinformations- und Katastralsystem Vogtlandkreis - Amt für Kataster und Geoinformation

**Lengsfeld, Gemarkung
Irfersgrün**
Lochmühlenweg
Maßstab 1 : 2 250

VOGTLANDKREIS
LANDRATSAMT 

LANDRATSAMT VOGTLANDKREIS
Postplatz 5
08523 Plauen

Amt für Straßenunterhalt und Instandsetzung

Die im Amtsblatt enthaltenen Bekanntmachungen sind ohne Unterschrift gültig.

Das elektronische Amtsblatt des Vogtlandkreises kann auch in gedruckter Form im Dienstgebäude des Landratsamtes in Plauen, Postplatz 5, Zimmer 3.1.30 eingesehen und gegen Freiumschlag angefordert werden.

Impressum

Herausgeber: Landkreis Vogtlandkreis, Landrat Thomas Hennig, Postplatz 5, 08523 Plauen

Redaktion: Verantwortlich: Pressestelle, Postplatz 5, 08523 Plauen, Telefon: 03741 300-1045, Telefax: 03741 300-4004, E-Mail: presse@vogtlandkreis.de, Postanschrift: Postplatz 5, 08523 Plauen

Verantwortlich für die amtlichen Mitteilungen des Landkreises: Der Landrat

Verantwortlich für die übrigen amtlichen Mitteilungen: Leiter der publizierenden Einrichtungen